

ZÁŘÍ 2025

ZPRAVODAJ CHARITY HORAŽĎOVICE

MASOPUSTNÍ POSEZENÍ S HARMONIKOU 4. 3. 2025

V úterý 4. března 2025 se v Domově s pečovatelskou službou Palackého rozezněly tóny harmoniky a rozvoněla čerstvá káva – proběhlo zde masopustní posezení na téma „Pohádky“.
O dobrou náladu nebyla nouze! V jídelně se mihlo několik masek – mezi nimi nechyběla žabička, kočička ani usměvavé zahradnice z řad našich pečovatelek. Zpívalo se, smálo a slavilo. O hudební doprovod se postaralo harmonikové DUO Hlobík a Chmelař.
Masopustní odpoledne bylo plné sdílení, smíchu a pohody – přesně tak, jak to má být.







MEZINÁRODNÍ DEN ŽEN 8. 3. 2025

U příležitosti **Mezinárodního dne žen**, který každoročně připadá na 8. března, poděkovala paní ředitelka Mgr. Šárka Čáňová všem zaměstnankyním Charity Horažďovice za jejich obětavou a neúnavnou práci. Každá z nich obdržela květinu jako symbol uznání a vděčnosti.
Velké poděkování patří také Zahradnictví Doubek Horažďovice za krásné květiny, které pomohly vytvořit slavnostní atmosféru tohoto výjimečného dne.





CHOBOTNIČKY PRO KULÍŠKY 11. 3. 2025

Charita Horažďovice se zapojila do projektu Porodnice Strakonice „***Chobotničky pro kulíšky***“. Dobrovolníci všech generací uháčkovali téměř **100 barevných chobotniček** pro předčasně narozená miminka. Jedna z dobrovolnic, žena s roztroušenou sklerózou, vytvořila neuvěřitelných 20 chobotniček!
Ředitelka Charity Horažďovice spolu s aktivizační pracovnicí předaly chobotničky přímo v porodnici řediteli strakonické nemocnice, primáři gynekologicko-porodnického oddělení a vrchní sestře.
Chapadélka chobotniček připomínají miminkům pupeční šňůru, uklidňují je a pomáhají jim lépe prospívat. Navíc snižují riziko, že si děti budou vytahovat hadičky při podávání léků nebo výživy. Do strakonické porodnice jezdí rodit i ženy z Horažďovicka, takže je možné, že se některé chobotničky vrátí zpět k nám do Horažďovic. No není to úžasné?







VELIKONOČNÍ SNÍDANĚ 10. 4. 2025

Ve čtvrtek 10. 4. 2025 se v Domově s pečovatelskou službou Palackého konala tradiční velikonoční snídaně, kterou s láskou připravili zaměstnanci Charity Horažďovice. Ke společnému stolu usedli nejen obyvatelé domova, ale také starostové okolních obcí a naši milí donátoři.
Sváteční atmosféru podtrhl úvodní proslov ředitelky Charity Mgr. Šárky Čáňové a požehnání jídla vikářem R. D. Andrzejem Urbiszem. Nechybělo ani tradiční „přiťukávání vajíčkem“, které vykouzlilo úsměv na tváři všem přítomným.
Součástí velikonoční výzdoby byla také nástěnka s poselstvím od našich klientů - ať už šlo o poděkování, radost z každodenního života nebo přání pro ostatní.
Jsme rádi, že jsme tento čas mohli strávit s těmi, kdo jsou nám nejblíž. Příští rok se těšíme na další setkání, kde opět společně oslavíme Velikonoce a vytvoříme nové, krásné vzpomínky.





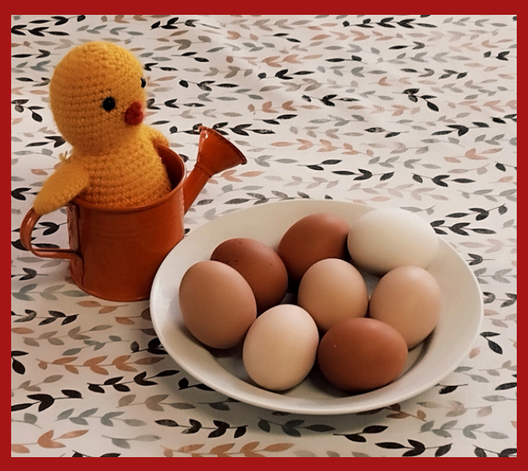

CHARITA HORAŽĎOVICE NA DNI SOCIÁLNÍCH SLUŽEB 12. 6. 2025

Ve čtvrtek 12. června se Mírové náměstí v Horažďovicích proměnilo v centrum pomoci a sdílení. Na druhém ročníku ***Dne sociálních služeb*** se představilo 14 organizací, mezi nimi i Charita Horažďovice.
Naše Charita měla hned tři stanoviště – nabízeli jsme palačinky ze surovin z potravinové banky, měřili krevní tlak a hladinu kyslíku, a poskytovali informace o našich službách. Návštěvníci si mohli prohlédnout i výstavu fotografií ze všech devíti služeb Charity doplněnou o zajímavá data z roku 2024.
Program zpestřily děti ze ZŠ Komenského a mažoretky ze ZŠ Blatenská, které jsme s radostí pozvali na palačinku.
Děkujeme všem, kteří se podíleli na příjemné atmosféře. Věříme, že se tato akce stane krásnou tradicí.





SBÍRKA PROSTĚRADEL A ZIPŮ 15. 6. 2025

Charita Horažďovice srdečně děkuje všem, kteří se zapojili do sbírky prostěradel a zipů, kterou jsme vyhlásili 29. dubna.
Vaše odezva byla neuvěřitelná – veřejnost přinášela prostěradla ve velkém, a to dokonce i po oficiálním termínu sbírky.
Díky vaší laskavosti a ochotě se podařilo vybrat celkem **87 kusů prostěradel a 38 zipů**. Tyto dary nám umožní ušít nové pláště pro naše tříkrálové koledníky, kteří každoročně přinášejí radost, požehnání a naději do vašich domovů.
Děkujeme, že jste s námi a pomáháte nám šířit dobro!



CHARITA OKOUZLILA NÁVŠTĚVNÍKY NA SLAVNOSTECH KAŠE 28. 6. 2025



Horažďovické náměstí se výše uvedeného dne proměnilo v dějiště oblíbených ***Slavností Kaše***. Čtyři týmy se zde utkaly o titul nejlepší kaše dne – a Charita Horažďovice byla hrdě mezi nimi. Náš stánek nesl motto „ChariTEAM – vaříme pro vás srdcem“ a hned od prvního pohledu bylo jasné, že to nejsou jen slova do větru. Kaše byla výtečná, zdravá a osvěžující, připravena s péčí a servírována s úsměvem. Výsledkem bylo krásné 2. místo, které potěšilo nejen tým, ale i všechny charitní příznivce. Prvenství v této soutěži připadlo Nemocnici Horažďovice, které moc gratulujeme!

Charitní logo se objevilo i na dalším stánku, kde probíhala tipovací soutěž o rodinné focení od Annie Vetyškové v hodnotě 2 000 Kč. Soutěžní otázka zněla: „Jaký je průměrný věk zaměstnanců Charity Horažďovice?“ Do soutěže se zapojilo 30 účastníků. Nejblíže správné odpovědi – 45,23 let – byla paní Jana Rybová s tipem 45,3 let. Výherní voucher ji byl předán 2. července 2025. Děkujeme každému, kdo se navzdory horkému počasí vydal na náměstí a podpořil Charitu Horažďovice svou přítomností a hlasem v soutěži.



OBČANSKÁ PORADNA A KAPLE PROŠLY PROMĚNOU 19. 7. 2025



Místnost **Občanské poradny** je nově vymalovaná, částečně vybavená novým nábytkem a celková atmosféra nyní působí klidně a útulně. Naším cílem je, aby se u nás klienti cítili bezpečně, vítaně a komfortně. Stejně důležité je pro nás i pracovní zázemí našich sociálních pracovnic, které zde denně pomáhají lidem v náročných životních situacích.

Proměnou prošla také naše **charitní kaple**. Je nově vybílená, čistá a zářící – ideální místo pro ztišení, modlitbu a duchovní povzbuzení. Věříme, že každý, kdo sem zavítá na mši svatou, pocítí tuto pozitivní změnu.



JARNÍ KOLO POTRAVINOVÉ SBÍRKY

- Datum konání: sobota **26. dubna 2025**
- Místo konání v Horažďovicích: **supermarket Albert**
- Celkové množství vybraného zboží:
  - 726 kg trvanlivých potravin
  - 34 kg drogistického zboží
  - **celkem: 760 kg**
- Nejčastěji darované položky: těstoviny a rýže
- **Počet dobrovolníků: 13**
- Získané dary budou distribuovány prostřednictvím potravinové banky Charity Horažďovice **lidem v nouzi** – např. matkám samoživitelkám, osamělým seniorům a rodinám v krizi
- Sbírka v Penny Marketu probíhala pouze finančně
- Velké **poděkování** patří:
  - všem dárcům za jejich štědrost
  - dobrovolníkům za jejich čas a nasazení



CO VŠECHNO SE PODAŘILO DÍKY TŘÍKRÁLOVÉ SBÍRCE 2024

- částečná úhrada **osobního automobilu** pro pečovatelskou službu
- pořízení elektricky **polohovatelného lůžka**, **matrace**, **podsedáků** a oprava stávajících kompenzačních pomůcek
- úhrada **odborného vzdělávání** zdravotní sestry v oblasti péče o močové katetry u mužů
- úhrada **ročního pronájmu prostor** včetně služeb pro Občanskou poradnu v Nepomuku
- finanční dar na **rotoped** pro hendikepovaného chlapce a **zdravotní matraci** pro ženu s omezenou pohyblivostí
- úhrada **kauce a dlužného nájemného** pro sociálně znevýhodněné rodiny
- příspěvek na **sportovní vybavení** a **zájmové kroužky** pro děti z Dětského domova Chanovice
- zajištění **dezinsekce prostor** v sociálně integračním bytě





ROZŠÍŘILI JSME TÝM O NOVÉ KOLEGY:

Duben **Anna Vetyšková**

Červenec **Václav Burda**





SRDCEM U LŮŽKA, HLAVOU V ODBORNOSTI

Naše vrchní sestra **Domácí zdravotní péče** nedávno absolvovala specializovaný kurz, na jehož základě může nově poskytovat:

- aplikaci parentální terapie – infuze pro zajištění hydratace a léčby bolesti
- aplikaci parentální výživy vč. edukace a zaučení (PEG)
- péči o periferní žilní vstupy (žilní port, PICC katétr)

Díky tomu můžeme být ještě blíž těm, kteří nás potřebují – v jejich domovech, v jejich příbězích, v jejich každodennosti.



SLOVO ZÁVĚREM

Léto se chýlí ke konci a s příchodem září vstupujeme do nového období – období sklizně, nových začátků a také většího nasazení. V tomto čase si připomínáme slova apoštola Pavla: *„Neunavujme se konat dobro, vždyť v patřičný čas budeme sklízet, neochabneme-li.“* (Gal 6,9)

I my v Charitě Horažďovice věříme, že každé dobré slovo, každý čin lásky a každá podaná ruka má svůj hluboký smysl. Ať už jde o péči o seniory, pomoc lidem v nouzi, podporu rodin nebo doprovázení těch, kdo procházejí těžkým obdobím – všechno, co děláme, je službou bližnímu a odrazem naší víry v hodnotu každého lidského života.

Děkujeme vám, že v tom jdete s námi. Vaše podpora je pro nás povzbuzením i závazkem. Ať je nadcházející podzim pro nás všechny časem vděčnosti, naděje a společného dobra.

S láskou a vděčností
Tým Charity Horažďovice

Charita Horažďovice

Vydává Charita Horažďovice
Palackého 1061, 341 01 Horažďovice
tel. 376 512 596
Redakce: Lucie Oudová
E-mail: lucie.oudova@horazdovice.charita.cz
www.horazdovice.charita.cz